

## Novedades Generales

### ► Lista historial de salidas procesionales de cada puesto

En el mantenimiento de puestos de procesión se incluye un nuevo botón que muestra las personas que han procesionado con cada puesto.

Entre en **Menú principal/Procesión/Puestos**, seleccione cualquier puesto y presione el botón histórico

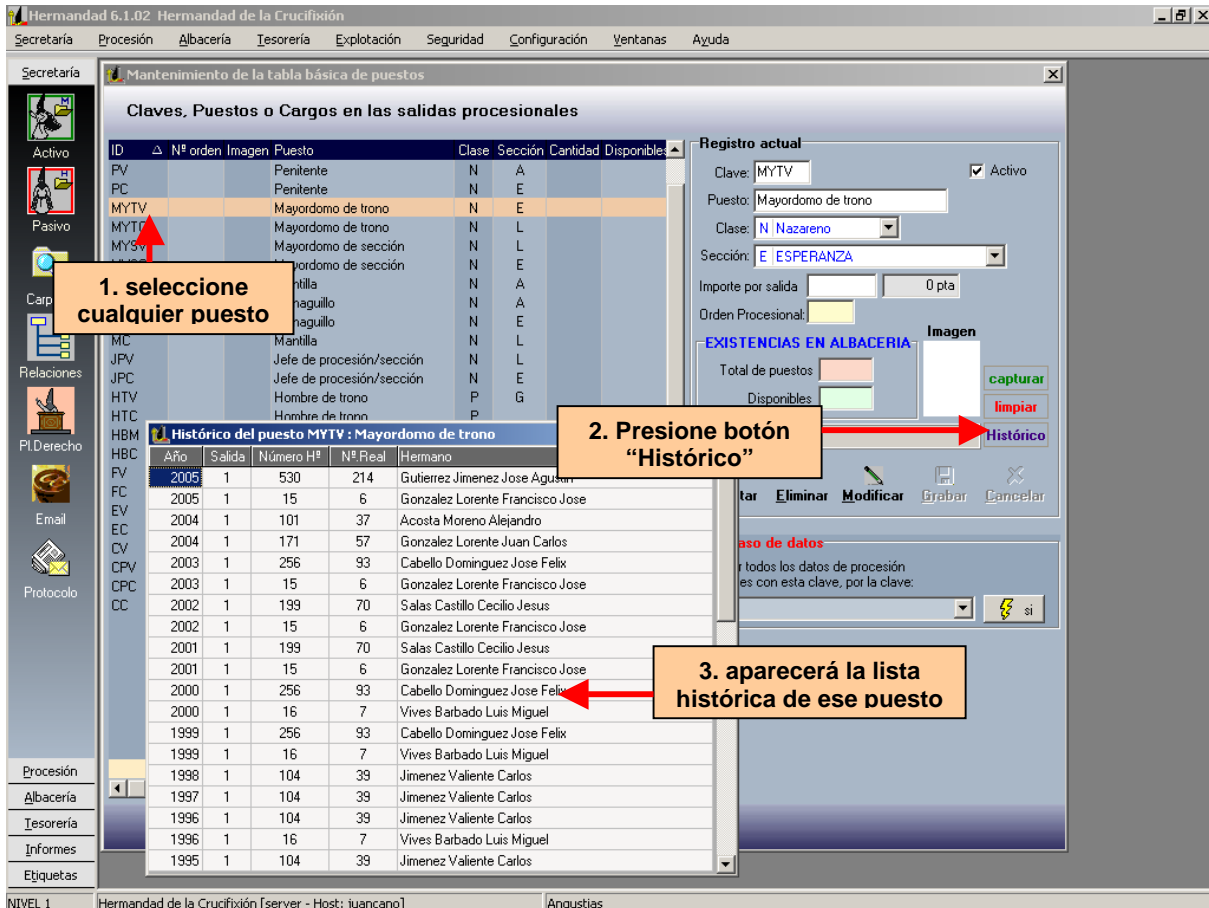

**1. seleccione cualquier puesto**

**2. Presione botón "Histórico"**

**3. aparecerá la lista histórica de ese puesto**

ID	Nº orden	Imagen	Puesto	Clase	Sección	Cantidad Disponible
PV			Penitente	N	A	
PC			Penitente	N	E	
MYTV			Mayordomo de trono	N	E	
MYTF			Mayordomo de trono	N	L	
MYSV			Mayordomo de sección	N	L	
MYSF			Mayordomo de sección	N	E	
MC			Mantilla	N	A	
JPV			Jefe de procesión/sección	N	L	
JPC			Jefe de procesión/sección	N	E	
HTV			Hombre de trono	P	G	
HTC			Hombre de trono	P	L	

Histórico del puesto MYTV : Mayordomo de trono					
Año	Salida	Número HP	Nº.Real	Hermano	
2005	1	530	214	Gutierrez Jimenez Jose Agustin	
2005	1	15	6	Gonzalez Lorente Francisco Jose	
2004	1	101	37	Acosta Moreno Alejandro	
2004	1	171	57	Gonzalez Lorente Juan Carlos	
2003	1	256	93	Cabello Dominguez Jose Felix	
2003	1	15	6	Gonzalez Lorente Francisco Jose	
2002	1	199	70	Salas Castillo Cecilio Jesus	
2002	1	15	6	Gonzalez Lorente Francisco Jose	
2001	1	199	70	Salas Castillo Cecilio Jesus	
2001	1	15	6	Gonzalez Lorente Francisco Jose	
2000	1	256	93	Cabello Dominguez Jose Felix	
2000	1	16	7	Vives Barbado Luis Miguel	
1999	1	256	93	Cabello Dominguez Jose Felix	
1999	1	16	7	Vives Barbado Luis Miguel	
1998	1	104	39	Jimenez Valiente Carlos	
1997	1	104	39	Jimenez Valiente Carlos	
1996	1	104	39	Jimenez Valiente Carlos	
1996	1	16	7	Vives Barbado Luis Miguel	
1995	1	104	39	Jimenez Valiente Carlos	

### ► Lista historial de salidas procesionales de cada enser

Idéntico al anterior, pero relativo a la lista de enseres. Entre en **Menú principal/Procesión/Enseres** y siga el mismo procedimiento.

### ► Pleno derecho automático

Se accede desde la paleta lateral de "Secretaría" o desde el **menú principal/Secretaría/Pleno derecho**.

Ahora no aparece la opción "corregir errores" marcada por defecto, al objeto de evitar una regularización no deseada.

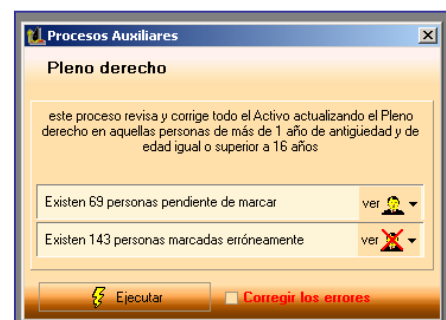

**Procesos Auxiliares**

**Pleno derecho**

este proceso revisa y corrige todo el Activo actualizando el Pleno derecho en aquellas personas de más de 1 año de antigüedad y de edad igual o superior a 16 años

Existen 69 personas pendiente de marcar ver

Existen 143 personas marcadas erróneamente ver

**Corregir los errores**

## Gestión de Procesión

### ► Arrastre de datos de un años a otro

Al grabar la salida procesional, y cuando se arrastran datos del año anterior, también se incluye el apartado de observaciones.

## Gestión de Tronos y/o Pasos

### ► Trabajaderas longitudinales

Se dispone de una tercera opción dirigida a dibujar el Paso con trabajaderas dobles longitudinales. En las características bastará con indicar el número de trabajaderas dobles y los puestos o personas en cada una de ellas

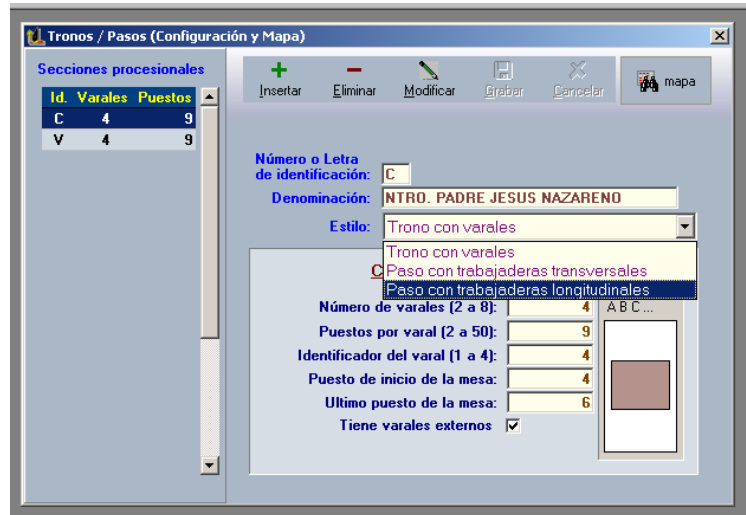

### ► Salida impresa del mapa del paso con nombre de los costaleros

Ahora también se consigue este nuevo mapa por impresora para los Pasos con trabajaderas de cualquier tipo

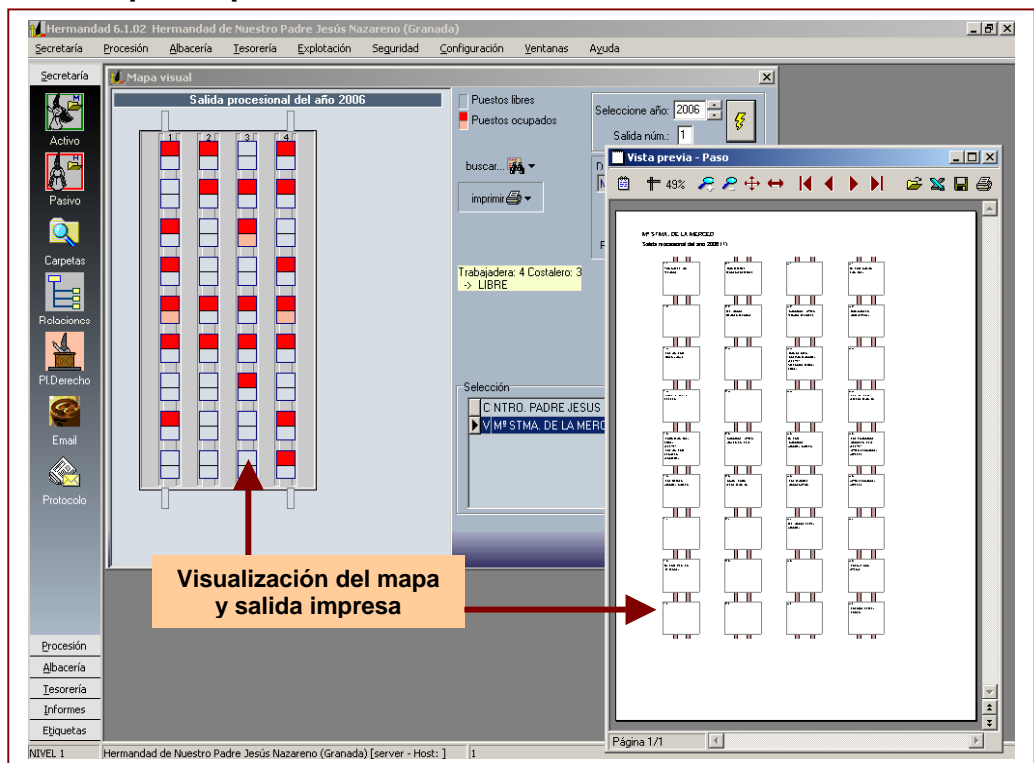

### ► Observaciones en mapas de trono y/o paso

Ahora se muestran las observaciones, además del puesto, talla y antigüedad.

## Ficha de hermanos

- ▶ **Ampliación** del campo “domicilio” a 60 caracteres
- ▶ **Salto a familiares** relacionados sin necesidad de estar en la consulta actualmente abierto
- ▶ **Relaciones familiares:** arreglo de desajustes que permitan unir a una persona con 2 familias.
- ▶ **Nuevo campo** “Fecha de actualización”. Se cargará cada vez que se modifique un dato de la ficha, presentando siempre la última fecha de actualización.
- ▶ **Localizador de campo.** Presione F4 sobre cualquier campo de texto. Se muestra la varianza completa en su tabla de activo o pasivo. Podrá saltar a otra ficha haciendo doble clic. La lista del localizador, a su vez, es sensible a la pulsación de tecla; es decir si presiona una letra, apuntará a la primera coincidencia por esa letra.

Nota: el localizador no funciona sobre campos de fecha, desplegables de campos de marca, ni cuando estamos en modo edición.

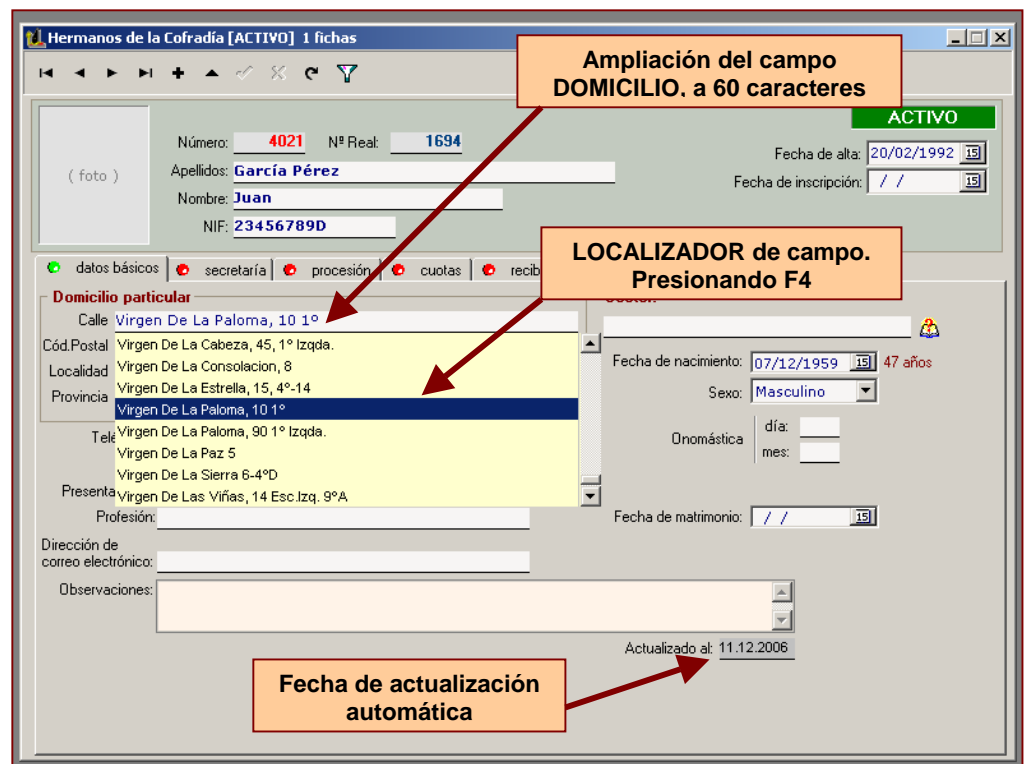

## Explorador de Carpetas

▶ Ahora se puede **imprimir** cualquiera de las listas que presente, tanto la lista del contenido de una carpeta, como el resultado de un condicionante obtenido desde la pestaña “selección avanzada”.

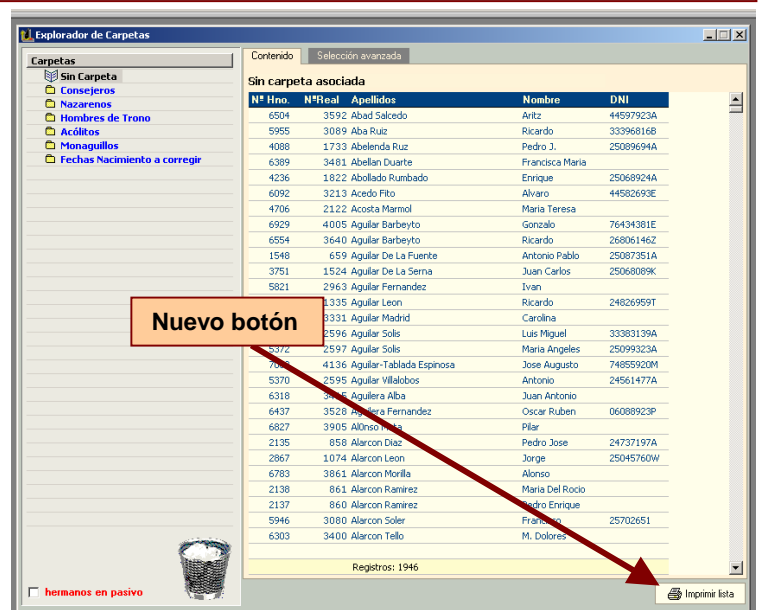

N° Hno.	Nº Real	Apellidos	Nombre	DNI
6504	3592	Abad Salcedo	Aritz	44597923A
5955	3089	Aba Ruiz	Ricardo	3339816B
4088	1733	Abelenda Ruz	Pedro J.	25089694A
6389	3481	Abellan Duarte	Francisca Maria	
4236	1822	Abollado Rumbado	Enrique	25068924A
6092	3213	Acedo Fito	Alvaro	44582693E
4706	2122	Acosta Marmol	Maria Teresa	
6929	4005	Aguilar Barbeyto	Gonzalo	76434381E
6554	3640	Aguilar Barbeyto	Ricardo	26806146Z
1548	659	Aguilar De La Fuente	Antonio Pablo	25087351A
3751	1524	Aguilar De La Serna	Juan Carlos	25068089K
5821	2963	Aguilar Fernandez	Ivan	
1335	Aguilar Leon	Ricardo	24826959T	
9331	Aguilar Madrid	Carolina		
2596	Aguilar Solis	Luis Miguel	33383139A	
5372	2597	Aguilar Solis	Maria Angeles	25099323A
7088	4136	Aguilar-Tablada Espinosa	Jose Augusto	74855920M
5370	2595	Aguilar Villalobos	Antonio	24561477A
6318	3005	Aguilera Alba	Juan Antonio	
6437	3528	Aguilera Fernandez	Oscar Ruben	06088923P
6827	3905	Aiñosa Garcia	Pilar	
2135	958	Alarcon Diaz	Pedro Jose	24737197A
2867	1074	Alarcon Leon	Jorge	25045760W
6783	3861	Alarcon Morilla	Alonso	
2138	861	Alarcon Ramirez	Maria Del Rocio	
2137	860	Alarcon Ramirez	Pedro Enrique	
5946	3000	Alarcon Solis	Fran	25702651
6303	3400	Alarcon Tello	M. Dolores	

## Envío de correo electrónico

► **Reprogramación del sistema de envío de emails:** ahora incluye marcadores para seleccionar o elegir las personas a las que se les enviará el email, de manera que se puede decidir a quien enviar los mensajes.

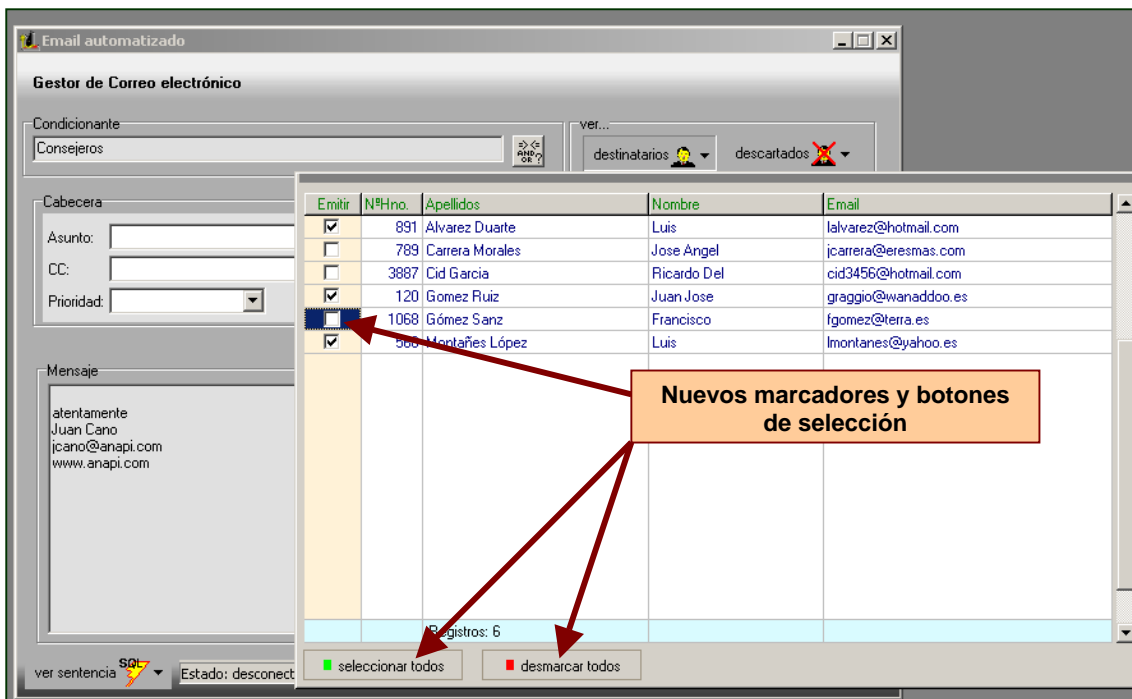

## Seguridad

► **Cambio de contraseña:** ahora cada usuario podrá realizarlo por su cuenta, accediendo desde el **menú principal/Seguridad/Cambiar contraseña**

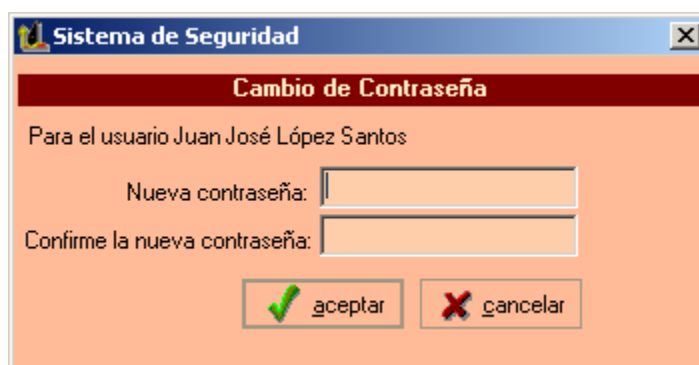



## Programa de Protocolo

- ▶ Mejora en el diseño visual del buscador con índice interactivo.
- ▶ Ampliación del campo "domicilio" a 60 caracteres
- ▶ Ampliación del campo "localidad" a 30 caracteres
- ▶ Nuevo campo "Fecha de actualización". Se cargará cada vez que se modifique un dato de la ficha, presentando siempre la última fecha de actualización.
- ▶ Mejora importante en el diseñador de etiquetas:
  - Aparece el campo "Postal a medida" que puede utilizarse de manera configurable. Al seleccionarlo se nos abre una nueva pantalla que nos pregunta cuales campos queremos que aparezcan en la etiqueta:

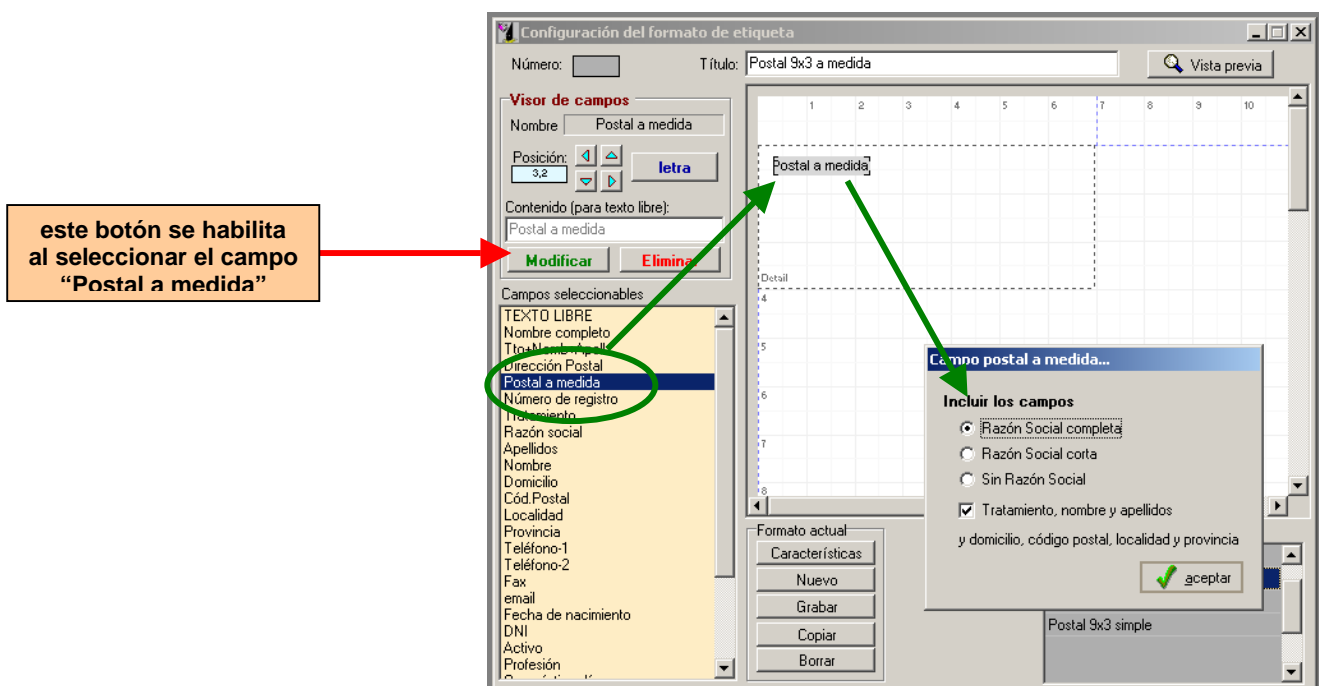

Podemos elegir entre "Razón social" Larga o corta, u omitir el campo "razón"  
 Podemos programar que aparezca el tratamiento, nombre y apellidos de la ficha  
 Todo el conjunto se genera en un solo campo con palabras partidas cuando se superan el ancho de línea.  
 El campo puede ser modificado, ya que al seleccionarlo se habilita el botón "modificar" de la paleta superior izquierda.

En definitiva: una manera de conseguir rápidamente etiquetas postales prácticas y elegantes.

## Automantenimiento

- ▶ Ahora accesible desde el menú de la Gestión de Hermanos, solo para nivel 1
- ▶ Arranque seguro mediante clave y contraseña, cuando se intenta ejecutar desde la carpeta de Hermandad como programa autónomo.



- ▶ Ampliación del proceso número 4: **Recibos omitidos**  
Ahora podrá decidir entre dos opciones: Ejercicio completo y Código de remesa.

El nuevo buscador por código de remesa le localiza cualquier persona a la que no se le ha registrado un recibo correspondiente a la remesa citada. Bastará escribir su código y presionar "buscar"

Por ejemplo, si queremos que el programa nos localice omisiones del primer trimestre de 2006, deberá escribir en la casilla del código de remesa el identificador "T/1.2006".

Al presionar el botón "buscar" se le mostrará -si lo hubiere- cualquier persona que estando en activo,  
teniendo su cuota superior a cero  
pagando por periodicidad trimestral  
con fecha de alta anterior o igual a 31 de diciembre de 2006  
no tenga registrado un recibo con dicho código de remesa.

- ▶ Nuevo proceso (número 7) de devolución total de túnicas, capas, capirotos o cualquier otro equipo de albacería

